

I Laboratori di Compiti Point-Allenamento rispondono al bisogno di personalizzazione nel metodo di studio di **studenti che incontrano difficoltà nel percorso scolastico, legate a disturbi specifici dell'apprendimento (DSA) o a difficoltà di apprendimento.** Questi ragazzi possono incontrare presso di noi un luogo dove essere accolti e aiutati a **scoprire le proprie potenzialità e introdotti all'apprendimento di strategie di lavoro efficaci.**

LA NOSTRA EQUIPE

Psicologi
Educatori
Insegnanti
specializzati sui DSA
e sulle difficoltà di apprendimento.

Alcune delle nostre proposte:

PERCORSI INDIVIDUALI

COMPITI INSIEME

COMPITI INSIEME 2.0

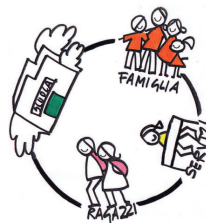

**SEDE CENTRALE E
SEGRETERIA AMMINISTRATIVA**

Via Quarto, 1 - 23900 LECCO
Tel. 331 4672348
dal Lunedì al Venerdì 14.00 - 16.00

**NUMERO UNICO
PER LECCO E PER TUTTE
LE ALTRE SEDI PRESENTI
NEL TERRITORIO PROVINCIALE**

**8:00-18:00
tramite chiamate o sms**

Tel. 342 0246839

**www.compitipoint.it
info@compitipoint.it
seguici anche su **



Compiti Point AllenaMente

**SPORTELLO
HELP**

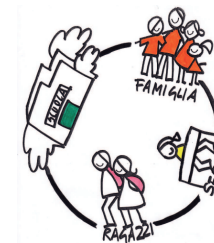

**DSA e DIFFICOLTA'
DI APPRENDIMENTO**

Fondazione
don Giovanni **Lecco**ta
Brandolese **scuola**



**COSA FARE DOPO LA
DIAGNOSI**

**LIBRI PARLATI,
AUDIOLIBRI E LIBRI
DIGITALI,
COSA MI SERVE**



**QUAL E' LA NORMATIVA
DI RIFERIMENTO**

**SOFTWARE COMPENSATIVI
COME ORIENTARSI
NELLA SCELTA**



**COMPITI E STUDIO:
QUALE POSSIBILE
AUTONOMIA A CASA E
A SCUOLA**

**QUALE MODALITA' PER
ASSEGNARE E SVOLGERE
I COMPITI**



**VERIFICHE SCRITTE:
UGUALI PER OGNUNO
O DIVERSE PER TUTTI**

LA RISPOSTA



SPORTELLO HELP



334 2731631

L'operatore risponde il:

**Mercoledì e Sabato
10.00 - 12.00**

**Martedì e Venerdì
18.00 - 19.00**

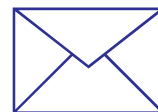

help@compitipoint.it

Lo **SPORTELLO HELP** intende fornire a genitori, ragazzi ed insegnanti uno spazio informativo di orientamento e di confronto in merito ai temi legati ai disturbi specifici dell'apprendimento e delle difficoltà di apprendimento.

Gli obiettivi sono:

- > Sensibilizzare e fornire **informazioni** sulle caratteristiche dei disturbi specifici dell'apprendimento;
- > Guidare i genitori nella fase successiva alla **diagnosi**;
- > Dare supporto a genitori ed insegnanti presentando opportune **strategie didattiche** ed educative necessarie per promuovere il successo e l'autonomia scolastica;
- > Suggestire l'utilizzo di strumenti e **software compensativi**;
- > Fornire informazioni riguardanti la **normativa** in vigore;
- > Favorire lo sviluppo del **lavoro di rete** fra scuola e famiglia, che promuova il benessere e il successo scolastico degli studenti.